受けとろう

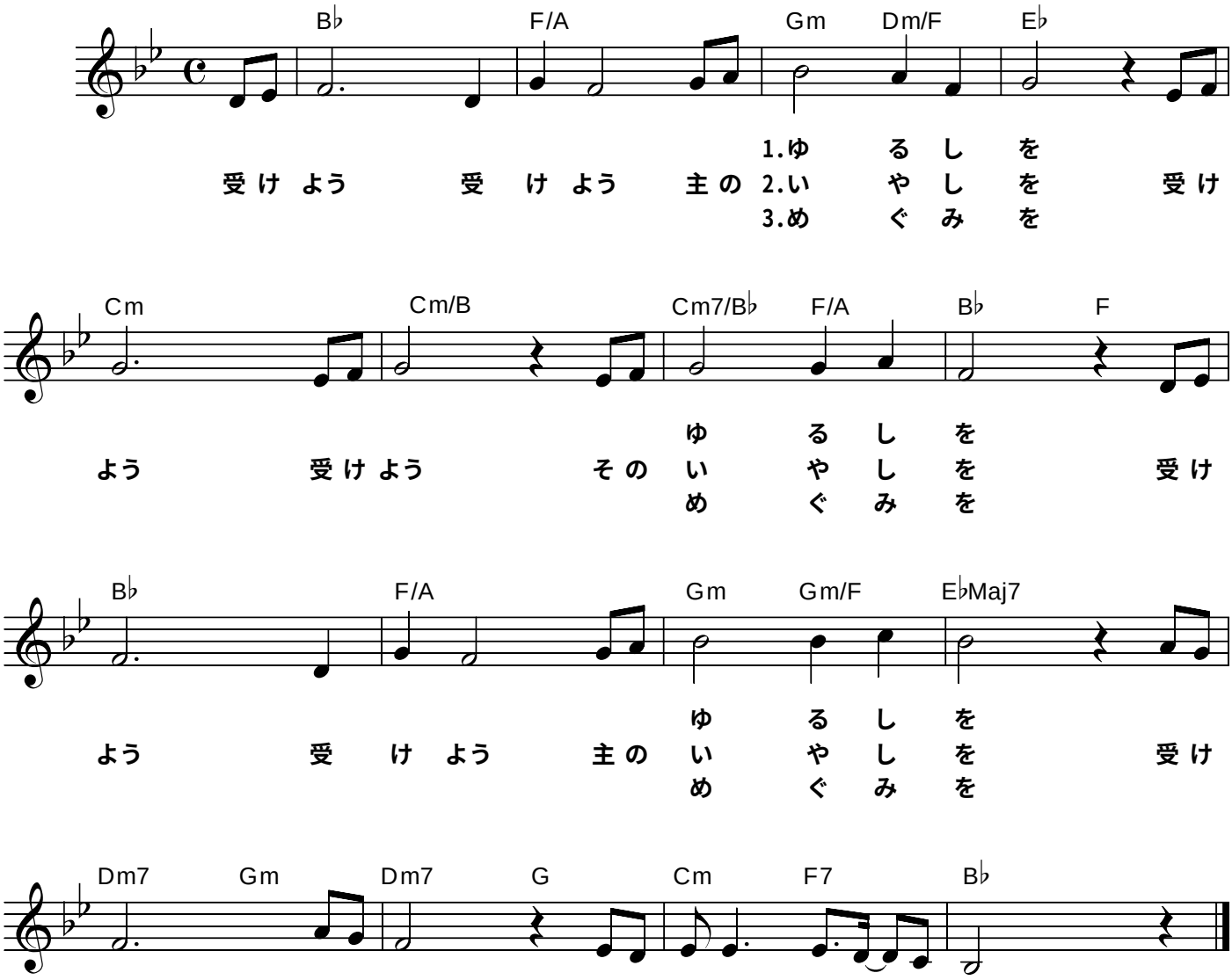
B♭ F/A Gm Dm/F E♭
1.ゆ る し を
受 け よう 受 け よう 主 の 2.い や し を 受 け
3.め ぐ み を
Cm Cm/B Cm7/B♭ F/A B♭ F
ゆ る し を
よう 受 け よう そ の い や し を 受 け
め ぐ み を
B♭ F/A Gm Gm/F E♭Maj7
ゆ る し を
よう 受 け よう 主 の い や し を 受 け
め ぐ み を
Dm7 Gm Dm7 G Cm F7 B♭
よう 受 け よう 主 の あ い 受 け ー と ろう